

平成25年3月18日

第6回声楽アンサンブルコンテスト全国大会について

このことについて、下記により開催いたしますので、取材についてよろしくお願いたします。

なお、取材にあたっては、別紙要領に留意していただくよう御協力をお願いします。

記

1 趣旨

音楽を創りあげる最も基礎となる要素「アンサンブル」に焦点をあてた、2名から16名の少人数編成の合唱グループによるコンテストで、平成20年の第1回大会から毎年福島県で開催しています（平成23年の第4回大会は東日本大震災により中止）。

今年は、「咲かせよう、こころのハーモニー。」をキャッチフレーズに掲げ、震災1年後に開催された前回大会で芽吹いた「音楽による絆」という種を、全国からの出演者のハーモニーの花として花開かせることにより、全国に合唱の力や歌うよろこびを発信していきます。

2 主催

福島県、福島県教育委員会、声楽アンサンブルコンテスト全国大会実行委員会

3 共催

社団法人全日本合唱連盟、社団法人全日本合唱連盟東北支部、福島県合唱連盟、福島市、福島市教育委員会

4 日程

平成25年3月21日（木）～24日（日）

- (1) 3月21日（木）10:00～ 中学校部門の部門別コンテスト・表彰式
- (2) 3月22日（金）10:00～ 高等学校部門の部門別コンテスト・表彰式
- (3) 3月23日（土）10:00～ 一般部門の部門別コンテスト・表彰式
- (4) 3月24日（日）10:00～ 本選（各部門金賞団体によるコンテスト）
フレンドシップコンサート、表彰式

5 会場

福島市音楽堂大ホール

6 開催部門

中学校部門、高等学校部門、一般部門（大学・職場・一般団体等）

7 参加資格（抜粋）

合唱メンバー（2名以上16名以下）、指揮者、伴奏者

8 参加団体

123団体（昨年度比12団体増／過去最多）

※30都府県、タイ王国、メキシコ合衆国

※推薦76団体、公募47団体（公募申込み103団体）

9 出場者数

約1,900名（過去最多）

10 今大会の特徴

(1) 過去最多の123団体が出場

(2) 海外から2団体が出場（タイ、メキシコ）

※海外団体としては第3回大会のロシア、第4回大会（中止）の韓国、第5回大会のアメリカに続き5団体目。1大会2団体は初。

(3) 賞数の変更

出場団体の増加に伴い賞数を変更

・部門別コンテスト

金賞5団体、銀賞5団体、銅賞7団体→金賞5団体、銀賞6団体、銅賞8団体

・本選 1位～3位→1位～5位

(4) フレンドシップコンサート

・本選出演団体演奏後の審査時間60分程度

・海外出演団体の演奏（20分）

・【特別ゲスト】 星洋二氏（テノール歌手）の演奏（40分）

※星洋二氏プロフィール

・会津若松市生まれ 会津高校合唱部出身

・二期会、新国立劇場等の公演に主演

・東京音楽大学専任講師

(5) 全体合唱曲

・昨年、復興を祈念して作られた曲が大会テーマ曲に。

・部門別コンテスト、本選の表彰式の最後に全体合唱する。

「夜明けから日暮れまで」作詞：和合亮一 作曲：信長貴富

(6) おもてなしコーナー

・復興支援への感謝の気持ちをこめた「おもてなしコーナー」を設置

・来場者へ温かい飲み物を振る舞う。

第6回声楽アンサンブルコンテスト全国大会 取材要領

1 駐車場

別紙を参照してください。満車の場合は、係員の誘導に従い、一般駐車場に駐車してください。

2 受付

福島市音楽堂エントランス「総合受付」にて受付してください。

3 プレスルーム

大ホールの2階ギャラリーに、執務用テーブル・電源を用意しますので、御利用ください。

4 取材場所（別紙会場図を参照）

（1）ムービー

- ・ 2階ホール入口付近でお願いします。
- ・ ただし、オープニング及び表彰式の際は、会場（ステージ上を除く）で撮影することができます。

（2）スチール

- ・ 母子室のみでお願いします。
- ・ 演奏時のストロボ撮影は禁止いたします。
- ・ ただし、オープニング、フレンドシップコンサート及び表彰式の際は、会場（ステージ上を除く）で撮影することができます。ストロボ撮影も可能とします。
- ・ シャッター音防止カバーなどで、シャッター音には充分お気を付けください。

（3）出演団体の取材

会場内での取材については、コンテストのため、原則として出演団体や運営本部に連絡のうえ、審査・観覧環境に支障がない範囲で行ってください。インタビューについては、原則として、演奏後の写真撮影時（正面玄関前階段付近（日中・晴天時）もしくは2階ホワイエ（夜間・荒天時））にお願いします。

5 タイムスケジュール

各団体の出演順や出演時間については、別紙を参照してください。本選の日程については、出場団体が決定後、演奏時間を確認してタイムスケジュールを作成し、前日の夜にホームページに掲載します。

6 審査結果の公表

表彰式後に審査集計表を会場内に張り出すとともに、3のプレスルームにて配布します。ホームページへの掲載は、夜間になる見込みです。

7 出演団体の公開プロフィール

マスコミ取材用の出演団体プロフィール集がありますので、閲覧やコピーを希望される

場合は、別途お問い合わせください。

8 その他

- ・ 会場内では、受付で配布した名札を着用してください。
- ・ 携帯電話の電源は必ずお切り下さい（徹底してください）。
- ・ 取材者はカジュアル以外の服装でお願いします（ジーンズ、Tシャツ等不可）。
- ・ その他、出場者や観覧者の迷惑にならないようご配慮ください。
- ・ 上手側の母子室に音声出力端子があります（キャノン出力）。
- ・ 大会公式業者の(有)東和ムービーが、大会の映像や音声を記録し、CD、DVD等の販売を行います。特集番組の制作や記録映像等の利用についての御相談は、直接お問い合わせください。

9 大会期間中の問い合わせ先

福島市音楽堂内 運営本部（担当：鈴木）TEL：024-531-6221（代表）

- ・ 出演時間や審査結果等の情報は随時ホームページにも掲載します。

<http://www.pref.fukushima.jp/bunka/seigaku/ensembletop.html>

声楽アンサンブルで検索

声楽アンサンブルコンテスト全国大会実行委員会事務局
福島県文化振興課 主幹 鈴木 秀明
電話 024-521-7159 内線 5116

音楽堂駐車場

マスコミ(7台)

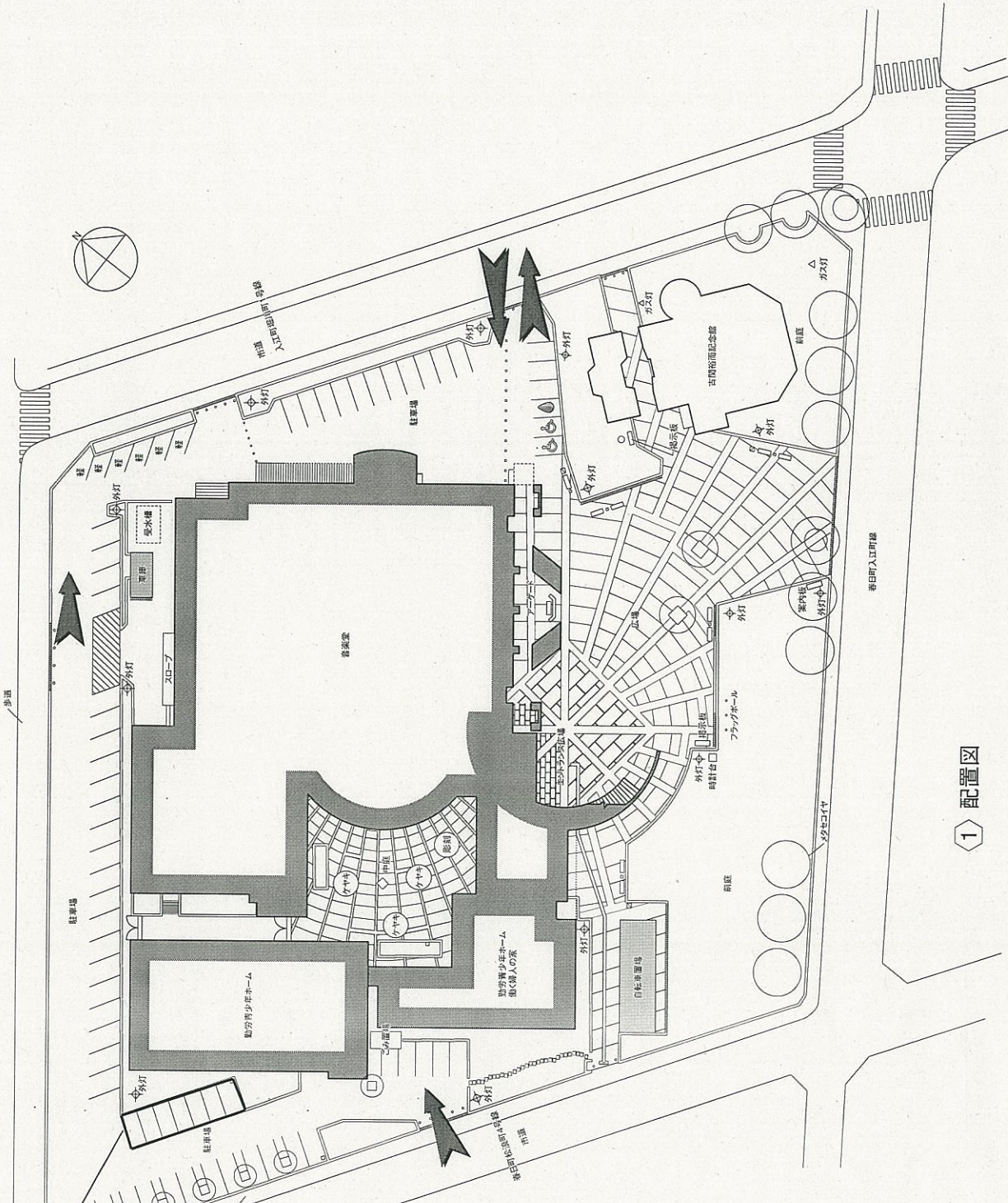

① 配置図

福島市音楽堂・勤労青少年ホーム・働く婦人の家
〒960-8117 福島市入江町1-1

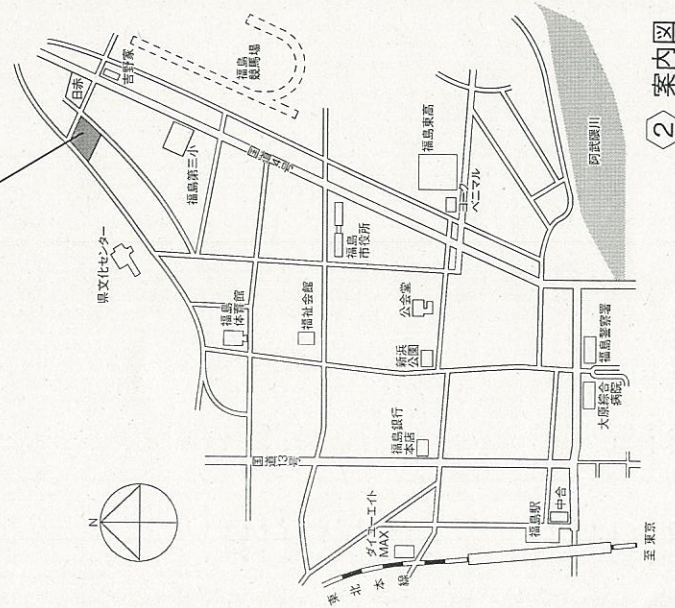

② 案内図

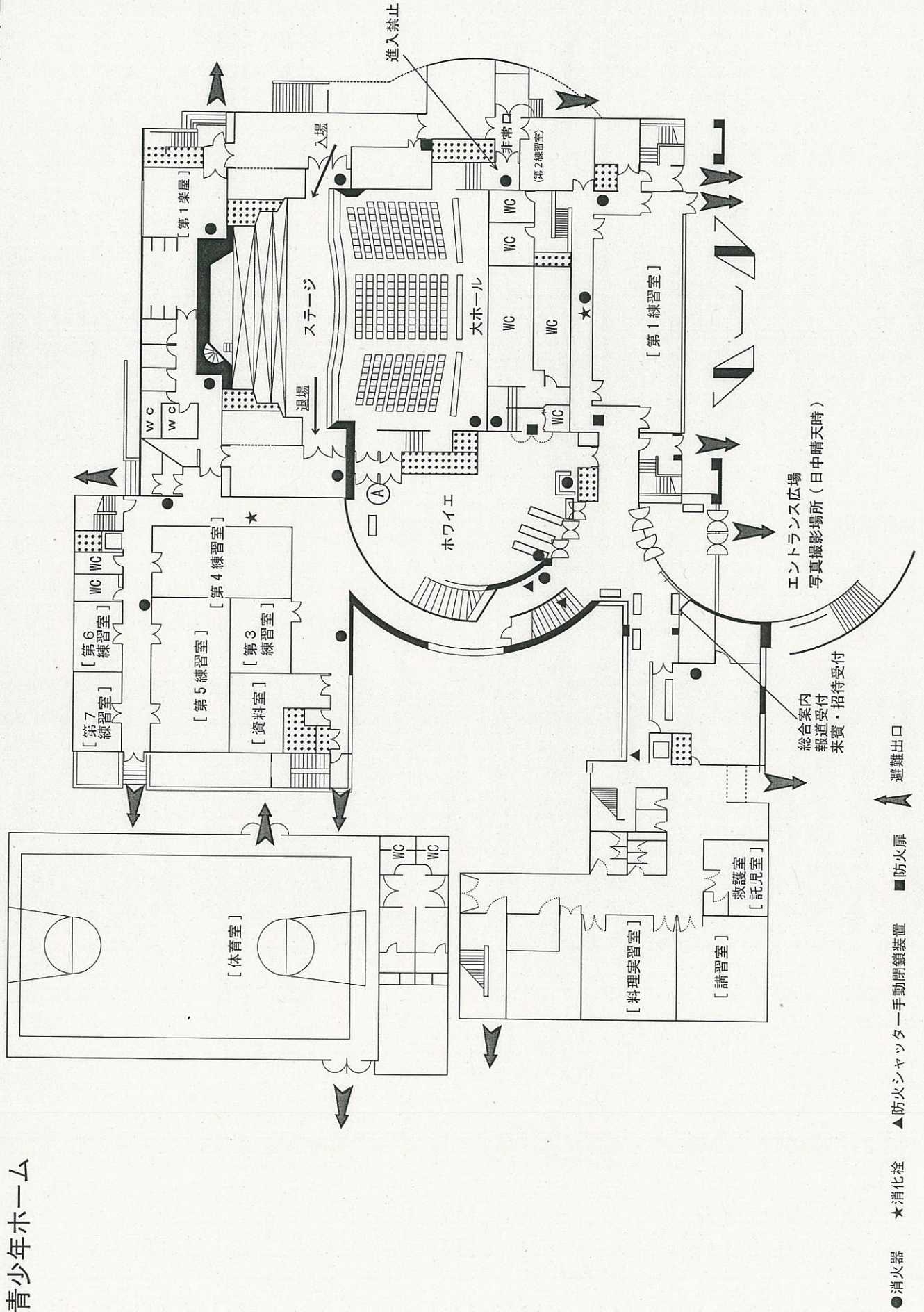

●消火器 ★消化栓 ▲防火シャッター 手動閉鎖装置 ■防火扉

▲避難出口

エントランス広場
写真撮影場所 (日中晴天時)

総合案内
報道受付
来賓・招待受付

[第1練習室]

大ホール

ホワイエ

ステージ

[第1楽屋]

[第4練習室]

[第3練習室]

[資料室]

[第5練習室]

[第6練習室]

[第7練習室]

[体育室]

[料理実習室]

[講習室]

[救護室
託児室]

進入禁止

入場

退場

WC

WC

WC

WC

WC

WC

WC

WC

WC

WC

WC

WC

WC

WC

WC

WC

WC

WC

WC

WC

音楽堂2階

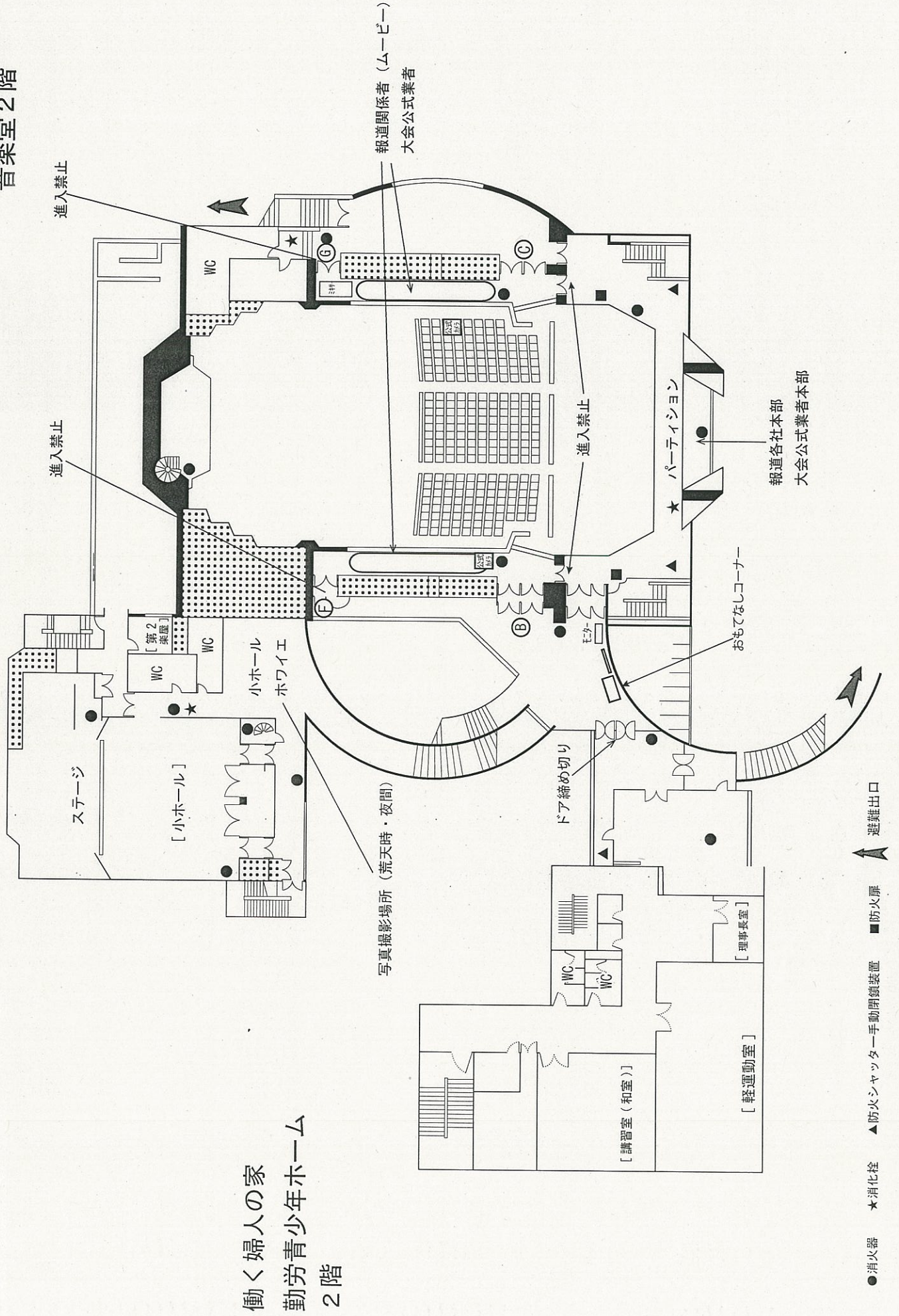

働く婦人の家
勤労青少年ホーム
2階

音楽堂 3階

働く婦人の家
勤労青少年ホーム
3階

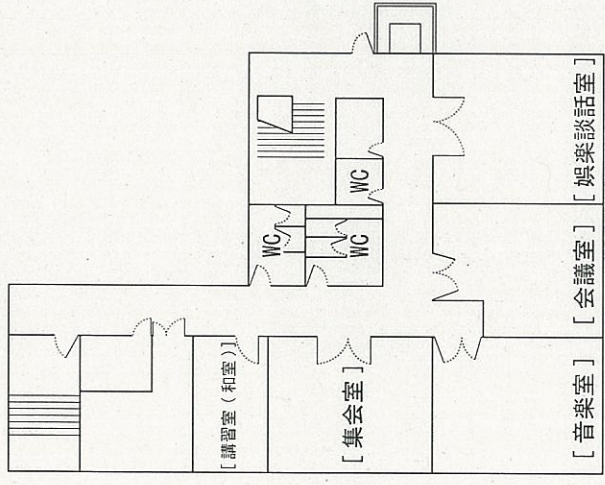
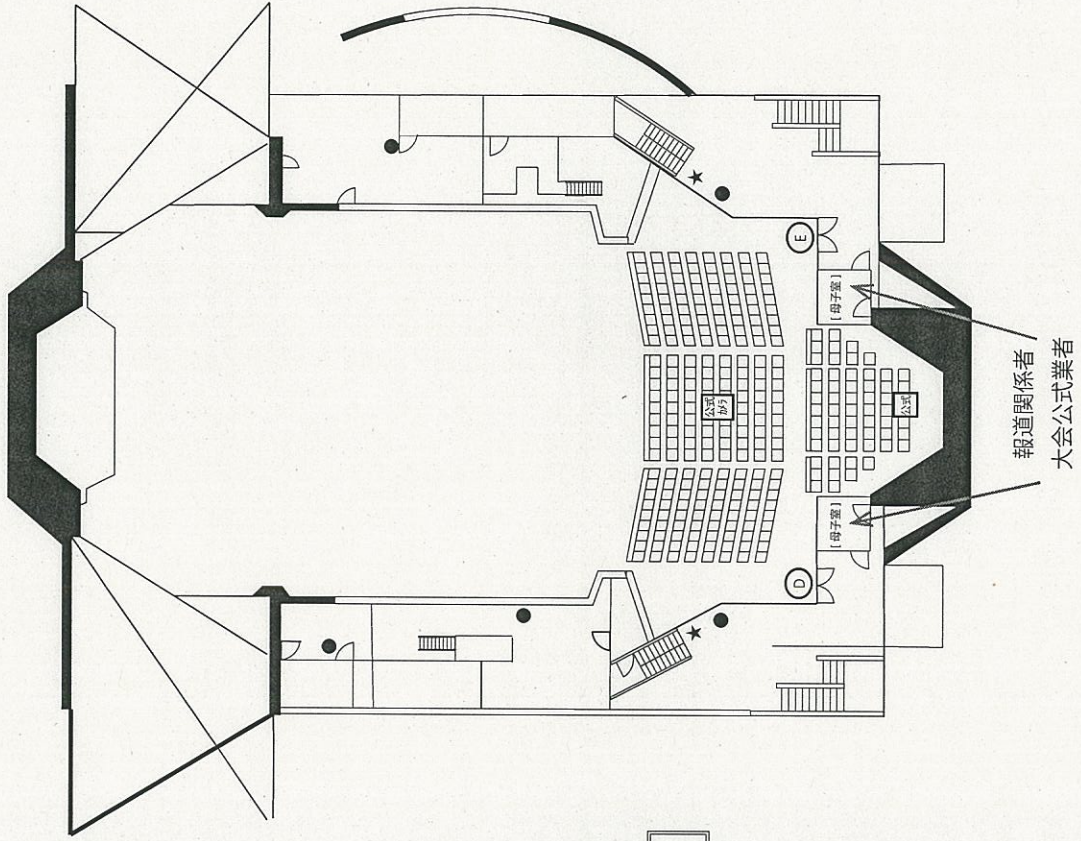

- 消火器
- ★ 消火栓
- ▲ 防火シャッター 手動閉鎖装置
- 防火扉
- ▲ 避難出口

3月21日(木)【中学校部門】

○ 部門別 開場9時30分 開演10時00分

※ 演奏開始時間は目安です。進行状況によって若干前後しますので、ご了承ください。

出演順	団体名	都道府県名	受付	集合	第1練習室	第4練習室	第5練習室	最終リハーサル	袖	ステージ本番	演奏時間	写真	解散
					20分	20分	20分	8分					
部門 オープニング(3分)										10:00 ~ 10:03			
1	春日部市立豊春中学校混声合唱団	埼玉	9:05	9:10	9:15 ~ 9:35			9:40 ~ 9:48	9:53	10:03 ~ 10:15	0:09:41	10:20	10:25
2	岸和田市立桜台中学校合唱部	大阪	9:17	9:22		9:27 ~ 9:47		9:52 ~ 10:00	10:05	10:15 ~ 10:24	0:08:10	10:29	10:34
3	郡山市立郡山第二中学校	福島	9:26	9:31			9:36 ~ 9:56	10:01 ~ 10:09	10:14	10:24 ~ 10:37	0:09:45	10:42	10:47
4	郡山市立安積中学校合唱部 混声	福島	9:39	9:44	9:49 ~ 10:09			10:14 ~ 10:22	10:27	10:37 ~ 10:46	0:08:00	10:51	10:56
5	郡山市立行健中学校女声合唱団	福島	9:48	9:53		9:58 ~ 10:18		10:23 ~ 10:31	10:36	10:46 ~ 10:56	0:08:20	11:01	11:06
6	矢巾町立矢巾北中学校女声	岩手	9:58	10:03			10:08 ~ 10:28	10:33 ~ 10:41	10:46	10:56 ~ 11:07	0:09:20	11:12	11:17
7	東御市立東部中学校合唱部	長野	10:09	10:14	10:19 ~ 10:39			10:44 ~ 10:52	10:57	11:07 ~ 11:19	0:09:50	11:24	11:29
8	福井市明道中学校合唱部	福井	10:21	10:26		10:31 ~ 10:51		10:56 ~ 11:04	11:09	11:19 ~ 11:27	0:07:15	11:32	11:37
休憩(15分)										11:27 ~ 11:42			
9	高知学芸中学校コーラス部 空組	高知	10:44	10:49			10:54 ~ 11:14	11:19 ~ 11:27	11:32	11:42 ~ 11:51	0:06:40	11:56	12:01
10	名古屋市立富士中学校合唱部	愛知	10:53	10:58	11:03 ~ 11:23			11:28 ~ 11:36	11:41	11:51 ~ 11:58	0:06:45	12:03	12:08
11	鶴岡市立鶴岡第一中学校	山形	11:00	11:05		11:10 ~ 11:30		11:35 ~ 11:43	11:48	11:58 ~ 12:08	0:09:00	12:13	12:18
12	西条市立西条北中学校合唱部 紫音	愛媛	11:09	11:14			11:19 ~ 11:39	11:44 ~ 11:52	11:57	12:08 ~ 12:15	0:05:27	12:20	12:25
13	会津若松市立第四中学校合唱部B	福島	11:19	11:24	11:29 ~ 11:49			11:54 ~ 12:02	12:07	12:15 ~ 12:26	0:09:15	12:31	12:36
14	清泉女学院中学音楽部	神奈川	11:28	11:33		11:38 ~ 11:58		12:03 ~ 12:11	12:16	12:26 ~ 12:35	0:08:30	12:40	12:45
15	郡山市立郡山第六中学校	福島	11:37	11:42			11:47 ~ 12:07	12:12 ~ 12:20	12:25	12:35 ~ 12:44	0:08:00	12:49	12:54
16	星野学園中学校音楽部	埼玉	11:46	11:51	11:56 ~ 12:16			12:21 ~ 12:29	12:34	12:44 ~ 12:52	0:07:00	12:57	13:02
昼食休憩(50分)										12:52 ~ 13:42			
17	下市町立下市中学校コーラス部 Isis	奈良	12:42	12:47		12:52 ~ 13:12		13:17 ~ 13:25	13:30	13:42 ~ 13:49	0:05:40	13:54	13:59
18	青森市立沖館中学校合唱部	青森	12:51	12:56			13:01 ~ 13:21	13:26 ~ 13:34	13:39	13:49 ~ 13:59	0:08:50	14:04	14:09
19	松戸市立第一中学校合唱部	千葉	13:01	13:06	13:11 ~ 13:31			13:36 ~ 13:44	13:49	13:59 ~ 14:09	0:07:50	14:14	14:19
20	郡山市立郡山第七中学校合唱部	福島	13:11	13:16		13:21 ~ 13:41		13:46 ~ 13:54	13:59	14:09 ~ 14:18	0:08:10	14:23	14:28
21	郡山市立行健中学校男声合唱団	福島	13:20	13:25			13:30 ~ 13:50	13:55 ~ 14:03	14:08	14:18 ~ 14:27	0:07:00	14:32	14:37
22	会津若松市立第四中学校合唱部A	福島	13:29	13:34	13:39 ~ 13:59			14:04 ~ 14:12	14:17	14:27 ~ 14:38	0:09:00	14:43	14:48
23	山鹿市立山鹿中学校合唱部	熊本	13:39	13:44		13:49 ~ 14:09		14:14 ~ 14:22	14:27	14:38 ~ 14:46	0:06:40	14:51	14:56
24	総社市立総社西中学校コーラス部	岡山	13:49	13:54			13:59 ~ 14:19	14:24 ~ 14:32	14:37	14:46 ~ 14:54	0:07:15	14:59	15:04
休憩(15分)										14:54 ~ 15:09			
25	福島市立福島第一中学校合唱部	福島	14:11	14:16	14:21 ~ 14:41			14:46 ~ 14:54	14:59	15:09 ~ 15:20	0:09:25	15:25	15:30
26	大垣市立興文中学校合唱部	岐阜	14:21	14:26		14:31 ~ 14:51		14:56 ~ 15:04	15:09	15:20 ~ 15:26	0:04:54	15:31	15:36
27	郡山市立安積中学校合唱部 女声	福島	14:29	14:34			14:39 ~ 14:59	15:04 ~ 15:12	15:17	15:26 ~ 15:36	0:08:20	15:41	15:46
28	仙台市立第一中学校合唱団	宮城	14:37	14:42	14:47 ~ 15:07			15:12 ~ 15:20	15:25	15:36 ~ 15:43	0:06:50	15:48	15:53
29	伊勢市立五十鈴中学校合唱部	三重	14:45	14:50		14:55 ~ 15:15		15:20 ~ 15:28	15:33	15:43 ~ 15:50	0:06:00	15:55	16:00
30	仙台市立西多賀中学校 合唱愛好会 "Ami Chœur"	宮城	14:53	14:58			15:03 ~ 15:23	15:28 ~ 15:36	15:41	15:50 ~ 16:01	0:09:00	16:06	16:11
31	丸亀市立東中学校・南中学校 合同アンサンブル	香川	15:03	15:08	15:13 ~ 15:33			15:38 ~ 15:46	15:51	16:01 ~ 16:12	0:09:50	16:17	16:22
32	会津若松市立一箕中学校	福島	15:14	15:19		15:24 ~ 15:44		15:49 ~ 15:57	16:02	16:12 ~ 16:21	0:07:50	16:26	16:31
休憩(15分)										16:21 ~ 16:36			
33	白山市立松任中学校合唱部	石川	15:36	15:41			15:46 ~ 16:06	16:11 ~ 16:19	16:24	16:36 ~ 16:48	0:09:50	16:53	16:58
34	藤枝市立西益津中学校	静岡	15:44	15:49	15:54 ~ 16:14			16:19 ~ 16:27	16:32	16:48 ~ 16:54	0:04:40	16:59	17:04
35	秋田大学教育文化学部附属中学校 合唱部	秋田	15:52	15:57		16:02 ~ 16:22		16:27 ~ 16:35	16:40	16:54 ~ 17:00	0:05:45	17:05	17:10
36	那覇市立石田中学校合唱団	沖縄	16:00	16:05			16:10 ~ 16:30	16:35 ~ 16:43	16:48	17:00 ~ 17:05	0:03:40	17:10	17:15
37	八戸市立根城中学校	青森	16:08	16:13	16:18 ~ 16:38			16:43 ~ 16:51	16:56	17:05 ~ 17:12	0:06:10	17:17	17:22
38	郡山市立郡山第五中学校合唱部	福島	16:16	16:21		16:26 ~ 16:46		16:51 ~ 16:59	17:04	17:12 ~ 17:24	0:09:00	17:29	17:34
39	鹿児島市立西茶原中学校合唱部	鹿児島	16:25	16:30			16:35 ~ 16:55	17:00 ~ 17:08	17:13	17:24 ~ 17:34	0:08:25	17:39	17:44
40	仙台市立将監中学校合唱部	宮城	16:35	16:40	16:45 ~ 17:05			17:10 ~ 17:18	17:23	17:34 ~ 17:42	0:07:30	17:47	17:52
休憩(50分) (全体合唱練習)										17:42 ~ 18:32			
部門表彰式(40分)										18:32 ~ 19:12			

3月22日(金)【高等学校部門】

○ 部門別 開場9時30分 開演10時00分

※ 演奏開始時間は目安です。進行状況によって若干前後しますので、ご了承ください。

出演順	団体名	都道府県名	受付	集合	第1練習室	第4練習室	第5練習室	最終リハーサル	袖	ステージ本番	演奏時間	写真	解散
					20分	20分	20分	8分					
部門 オープニング(3分)										10:00 ~ 10:03			
1	福島県立会津学鳳中学校高等学校A	福島	9:04	9:09	9:14 ~ 9:34			9:39 ~ 9:47	9:52	10:03 ~ 10:10	0:06:05	10:15	10:20
2	小松原高等学校音楽部	埼玉	9:12	9:17		9:22 ~ 9:42		9:47 ~ 9:55	10:00	10:10 ~ 10:17	0:06:00	10:22	10:27
3	福島県立喜多方高等学校 混声合唱団	福島	9:20	9:25			9:30 ~ 9:50	9:55 ~ 10:03	10:08	10:17 ~ 10:26	0:08:00	10:31	10:36
4	福島県立郡山東高等学校混声合唱団	福島	9:29	9:34	9:39 ~ 9:59			10:04 ~ 10:12	10:17	10:26 ~ 10:35	0:08:03	10:40	10:45
5	岡山県立岡山城東高等学校合唱部	岡山	9:37	9:42		9:47 ~ 10:07		10:12 ~ 10:20	10:25	10:35 ~ 10:45	0:09:10	10:50	10:55
6	浜松市立高等学校合唱団 Lily Voix	静岡	9:45	9:50			9:55 ~ 10:15	10:20 ~ 10:28	10:33	10:45 ~ 10:51	0:05:00	10:56	11:01
7	鹿児島県立松陽高等学校音楽部	鹿児島	9:53	9:58	10:03 ~ 10:23			10:28 ~ 10:36	10:41	10:51 ~ 10:57	0:05:00	11:02	11:07
8	福島県立福島高等学校B	福島	10:01	10:06		10:11 ~ 10:31		10:36 ~ 10:44	10:49	10:57 ~ 11:08	0:09:45	11:13	11:18
休憩(15分)										11:08 ~ 11:23			
9	三重県立津高等学校音楽部	三重	10:26	10:31			10:36 ~ 10:56	11:01 ~ 11:09	11:14	11:23 ~ 11:33	0:09:35	11:38	11:43
10	福島県立郡山高等学校女声合唱団	福島	10:35	10:40	10:45 ~ 11:05			11:10 ~ 11:18	11:23	11:33 ~ 11:43	0:08:40	11:48	11:53
11	福島県立湯本高等学校合唱部	福島	10:45	10:50		10:55 ~ 11:15		11:20 ~ 11:28	11:33	11:43 ~ 11:52	0:08:30	11:57	12:02
12	岐阜県立大垣桜高等学校合唱部	岐阜	10:53	10:58			11:03 ~ 11:23	11:28 ~ 11:36	11:41	11:52 ~ 11:58	0:05:10	12:03	12:08
13	福島県立橘高等学校合唱団A	福島	11:01	11:06	11:11 ~ 11:31			11:36 ~ 11:44	11:49	11:58 ~ 12:05	0:06:00	12:10	12:15
14	高知学芸高等学校コーラス部 桜	高知	11:09	11:14		11:19 ~ 11:39		11:44 ~ 11:52	11:57	12:05 ~ 12:13	0:06:50	12:18	12:23
15	宮城県仙台南高等学校 音楽部合唱団	宮城	11:17	11:22			11:27 ~ 11:47	11:52 ~ 12:00	12:05	12:13 ~ 12:22	0:07:35	12:27	12:32
16	日本女子大学附属高等学校コーラスクラブ	神奈川	11:25	11:30	11:35 ~ 11:55			12:00 ~ 12:08	12:13	12:22 ~ 12:33	0:09:30	12:38	12:43
昼食休憩(50分)										12:33 ~ 13:23			
17	山形県立山形北高等学校音楽部 はちみつタンターレ	山形	12:25	12:30		12:35 ~ 12:55		13:00 ~ 13:08	13:13	13:23 ~ 13:31	0:07:00	13:36	13:41
18	長野県諏訪清陵高等学校音楽部	長野	12:33	12:38			12:43 ~ 13:03	13:08 ~ 13:16	13:21	13:31 ~ 13:38	0:05:45	13:43	13:48
19	福島県立福島東高等学校合唱団B	福島	12:41	12:46	12:51 ~ 13:11			13:16 ~ 13:24	13:29	13:38 ~ 13:48	0:07:30	13:53	13:58
20	福島県立郡山東高等学校女声合唱団	福島	12:50	12:55		13:00 ~ 13:20		13:25 ~ 13:33	13:38	13:48 ~ 13:58	0:09:40	14:03	14:08
21	青森県立青森西高等学校合唱部	青森	13:00	13:05			13:10 ~ 13:30	13:35 ~ 13:43	13:48	13:58 ~ 14:07	0:07:40	14:12	14:17
22	福島県立橘高等学校合唱団B	福島	13:09	13:14	13:19 ~ 13:39			13:44 ~ 13:52	13:57	14:07 ~ 14:16	0:08:15	14:21	14:26
23	奈良県立欽傍高等学校音楽部	奈良	13:18	13:23		13:28 ~ 13:48		13:53 ~ 14:01	14:06	14:16 ~ 14:27	0:09:28	14:32	14:37
24	愛媛県立新居浜西高等学校合唱部-翠樟-	愛媛	13:29	13:34			13:39 ~ 13:59	14:04 ~ 14:12	14:17	14:27 ~ 14:35	0:07:15	14:40	14:45
休憩(15分)										14:35 ~ 14:50			
25	九州学院高等学校音楽部	熊本	13:52	13:57	14:02 ~ 14:22			14:27 ~ 14:35	14:40	14:50 ~ 14:59	0:08:30	15:04	15:09
26	清教学園高等学校合唱部	大阪	14:01	14:06		14:11 ~ 14:31		14:36 ~ 14:44	14:49	14:59 ~ 15:09	0:09:00	15:14	15:19
27	福島県立会津学鳳中学校高等学校B	福島	14:11	14:16			14:21 ~ 14:41	14:46 ~ 14:54	14:59	15:09 ~ 15:20	0:08:40	15:25	15:30
28	宮城県立妻高等学校女声合唱団	宮崎	14:22	14:27	14:32 ~ 14:52			14:57 ~ 15:05	15:10	15:20 ~ 15:29	0:08:10	15:34	15:39
29	秋田県立秋田高等学校合唱部	秋田	14:31	14:36		14:41 ~ 15:01		15:06 ~ 15:14	15:19	15:29 ~ 15:38	0:07:50	15:43	15:48
30	石川県立金沢泉丘高等学校 合唱部	石川	14:40	14:45			14:50 ~ 15:10	15:15 ~ 15:23	15:28	15:38 ~ 15:48	0:08:40	15:53	15:58
31	山梨英和高等学校聖歌隊	山梨	14:49	14:54	14:59 ~ 15:19			15:24 ~ 15:32	15:37	15:48 ~ 15:54	0:05:30	15:59	16:04
32	福島県立郡山高等学校合唱団	福島	14:57	15:02		15:07 ~ 15:27		15:32 ~ 15:40	15:45	15:54 ~ 16:02	0:06:45	16:07	16:12
33	大阪信愛女子学院高等学校合唱部	大阪	15:05	15:10			15:15 ~ 15:35	15:40 ~ 15:48	15:53	16:02 ~ 16:11	0:08:10	16:16	16:21
休憩(15分)										16:11 ~ 16:26			
34	仁愛女子高等学校コーラス部	福井	15:28	15:33	15:38 ~ 15:58			16:03 ~ 16:11	16:16	16:26 ~ 16:37	0:09:50	16:42	16:47
35	福島県立福島東高等学校合唱団A	福島	15:39	15:44		15:49 ~ 16:09		16:14 ~ 16:22	16:27	16:37 ~ 16:46	0:06:30	16:51	16:56
36	岩手県立不來方高等学校音楽部	岩手	15:48	15:53			15:58 ~ 16:18	16:23 ~ 16:31	16:36	16:46 ~ 16:56	0:09:00	17:01	17:06
37	専修大学松戸高等学校合唱部	千葉	15:58	16:03	16:08 ~ 16:28			16:33 ~ 16:41	16:46	16:56 ~ 17:06	0:08:30	17:11	17:16
38	福島県立喜多方高等学校 女声合唱団	福島	16:08	16:13		16:18 ~ 16:38		16:43 ~ 16:51	16:56	17:06 ~ 17:16	0:08:30	17:21	17:26
39	郡山女子大学附属高等学校音楽部	福島	16:18	16:23			16:28 ~ 16:48	16:53 ~ 17:01	17:06	17:16 ~ 17:25	0:08:00	17:30	17:35
40	愛知高等学校女声合唱団	愛知	16:27	16:32	16:37 ~ 16:57			17:02 ~ 17:10	17:15	17:25 ~ 17:36	0:10:00	17:41	17:46
41	香川県立坂出高等学校合唱部	香川	16:38	16:43		16:48 ~ 17:08		17:13 ~ 17:21	17:26	17:36 ~ 17:47	0:09:30	17:52	17:57
42	沖縄県立小嶽高等学校合唱団	沖縄	16:49	16:54			16:59 ~ 17:19	17:24 ~ 17:32	17:37	17:47 ~ 17:58	0:08:30	18:03	18:08
休憩(50分) (全体合唱練習)										17:58 ~ 18:48			
部門表彰式(40分)										18:48 ~ 19:28			

3月23日(金)【一般部門】

○ 部門別 開場9時30分 開演10時00分

※ 演奏開始時間は目安です。進行状況によって若干前後しますので、ご了承ください。

出演順	団体名	都道府県名	受付	集合	第1練習室	第4練習室	第5練習室	最終リハーサル	袖	ステージ本番	演奏時間	写真	解散
					20分	20分	20分	8分					
部門 オープニング(3分)										10:00 ~ 10:03			
1	品行方正合唱団・青山組	東京	9:05	9:10	9:15 ~ 9:35			9:40 ~ 9:48	9:53	10:03 ~ 10:12	0:08:30	10:17	10:22
2	ルシアス	埼玉	9:14	9:19		9:24 ~ 9:44		9:49 ~ 9:57	10:02	10:12 ~ 10:21	0:07:45	10:26	10:31
3	女声合唱団 杏	石川	9:23	9:28			9:33 ~ 9:53	9:58 ~ 10:06	10:11	10:21 ~ 10:29	0:07:10	10:34	10:39
4	Prunus	鹿児島	9:31	9:36	9:41 ~ 10:01			10:06 ~ 10:14	10:19	10:29 ~ 10:39	0:09:30	10:44	10:49
5	家族コース「左座家」	熊本	9:41	9:46		9:51 ~ 10:11		10:16 ~ 10:24	10:29	10:39 ~ 10:50	0:09:50	10:55	11:00
6	Coro felice	岩手	9:52	9:57			10:02 ~ 10:22	10:27 ~ 10:35	10:40	10:50 ~ 11:01	0:10:00	11:06	11:11
7	T.S.アンサンブル	福島	10:03	10:08	10:13 ~ 10:33			10:38 ~ 10:46	10:51	11:01 ~ 11:12	0:09:45	11:17	11:22
8	合唱団Aplo	青森	10:14	10:19		10:24 ~ 10:44		10:49 ~ 10:57	11:02	11:12 ~ 11:22	0:09:20	11:27	11:32
休憩(15分)										11:22 ~ 11:37			
9	福井市日新小学校	福井	10:39	10:44			10:49 ~ 11:09	11:14 ~ 11:22	11:27	11:37 ~ 11:47	0:08:25	11:52	11:57
10	SAMURAI VOICES 2013	福島	10:49	10:54	10:59 ~ 11:19			11:24 ~ 11:32	11:37	11:47 ~ 11:58	0:09:50	12:03	12:08
11	Chambray Choir	青森	11:00	11:05		11:10 ~ 11:30		11:35 ~ 11:43	11:48	11:58 ~ 12:07	0:08:45	12:12	12:17
12	Tümben Paax	メキシコ	11:09	11:14			11:19 ~ 11:39	11:44 ~ 11:52	11:57	12:07 ~ 12:18	0:10:00	12:23	12:28
13	Chor OBANDES	東京	11:20	11:25	11:30 ~ 11:50			11:55 ~ 12:03	12:08	12:18 ~ 12:27	0:07:45	12:32	12:37
14	女声合唱団「純麗」	大分	11:29	11:34		11:39 ~ 11:59		12:04 ~ 12:12	12:17	12:27 ~ 12:37	0:08:00	12:42	12:47
15	ウエッティ企画	香川	11:39	11:44			11:49 ~ 12:09	12:14 ~ 12:22	12:27	12:37 ~ 12:48	0:10:00	12:53	12:58
16	愛媛大学教育学部附属小学校コーラス部 マジカルシンガーズ	愛媛	11:50	11:55	12:00 ~ 12:20			12:25 ~ 12:33	12:38	12:48 ~ 12:57	0:07:00	13:02	13:07
昼食休憩(50分)										12:57 ~ 13:47			
17	会津ORENZ'合唱団	福島	12:49	12:54		12:59 ~ 13:19		13:24 ~ 13:32	13:37	13:47 ~ 13:58	0:09:10	14:03	14:08
18	女声合唱コールアムゼー	滋賀	13:00	13:05			13:10 ~ 13:30	13:35 ~ 13:43	13:48	13:58 ~ 14:07	0:08:05	14:12	14:17
19	ル・シェンス	奈良	13:09	13:14	13:19 ~ 13:39			13:44 ~ 13:52	13:57	14:07 ~ 14:17	0:08:30	14:22	14:27
20	アンサンブルmunera	静岡	13:19	13:24		13:29 ~ 13:49		13:54 ~ 14:02	14:07	14:17 ~ 14:26	0:08:00	14:31	14:36
21	鶴岡土曜会混声合唱団 アモーレ	山形	13:27	13:32			13:37 ~ 13:57	14:02 ~ 14:10	14:15	14:26 ~ 14:32	0:04:50	14:37	14:42
22	安積合唱協会	福島	13:35	13:40	13:45 ~ 14:05			14:10 ~ 14:18	14:23	14:32 ~ 14:41	0:08:00	14:46	14:51
23	コールONE	岐阜	13:43	13:48		13:53 ~ 14:13		14:18 ~ 14:26	14:31	14:41 ~ 14:48	0:06:30	14:53	14:58
24	La Pura Fuente	神奈川	13:51	13:56			14:01 ~ 14:21	14:26 ~ 14:34	14:39	14:48 ~ 14:59	0:09:20	15:04	15:09
休憩(15分)										14:59 ~ 15:14			
25	合唱団Speranza	熊本	14:16	14:21	14:26 ~ 14:46			14:51 ~ 14:59	15:04	15:14 ~ 15:25	0:10:00	15:30	15:35
26	宮崎市立小松台小学校合唱部	宮崎	14:26	14:31		14:36 ~ 14:56		15:01 ~ 15:09	15:14	15:25 ~ 15:31	0:05:15	15:36	15:41
27	高知市立春野東小学校	高知	14:34	14:39			14:44 ~ 15:04	15:09 ~ 15:17	15:22	15:31 ~ 15:40	0:07:23	15:45	15:50
28	Corona Choirs	大阪	14:42	14:47	14:52 ~ 15:12			15:17 ~ 15:25	15:30	15:40 ~ 15:51	0:09:40	15:56	16:01
29	SIAM HARMONY	タイ王国	14:53	14:58		15:03 ~ 15:23		15:28 ~ 15:36	15:41	15:51 ~ 16:02	0:10:00	16:07	16:12
30	女声合唱団 びゅあはーと	東京	15:04	15:09			15:14 ~ 15:34	15:39 ~ 15:47	15:52	16:02 ~ 16:12	0:08:25	16:17	16:22
31	合唱団「櫻」	福島	15:14	15:19	15:24 ~ 15:44			15:49 ~ 15:57	16:02	16:12 ~ 16:21	0:07:20	16:26	16:31
32	La Voce	岡山	15:23	15:28		15:33 ~ 15:53		15:58 ~ 16:06	16:11	16:21 ~ 16:32	0:09:50	16:37	16:42
休憩(15分)										16:32 ~ 16:47			
33	アンサンブルフェリーチェ	山梨	15:49	15:54			15:59 ~ 16:19	16:24 ~ 16:32	16:37	16:47 ~ 16:58	0:09:10	17:03	17:08
34	みちのく銀行男声合唱団	青森	15:59	16:04	16:09 ~ 16:29			16:34 ~ 16:42	16:47	16:58 ~ 17:08	0:09:30	17:13	17:18
35	暖	長野	16:07	16:12		16:17 ~ 16:37		16:42 ~ 16:50	16:55	17:08 ~ 17:15	0:05:50	17:20	17:25
36	合唱団「い〜すたん」	沖縄	16:15	16:20			16:25 ~ 16:45	16:50 ~ 16:58	17:03	17:15 ~ 17:21	0:05:05	17:26	17:31
37	F.M.C.混声合唱団	福島	16:23	16:28	16:33 ~ 16:53			16:58 ~ 17:06	17:11	17:21 ~ 17:28	0:06:00	17:33	17:38
38	VOCE ARMONICA	千葉	16:31	16:36		16:41 ~ 17:01		17:06 ~ 17:14	17:19	17:28 ~ 17:38	0:09:20	17:43	17:48
39	福島室内合唱団	福島	16:40	16:45			16:50 ~ 17:10	17:15 ~ 17:23	17:28	17:38 ~ 17:47	0:08:00	17:52	17:57
40	Bless	宮城	16:49	16:54	16:59 ~ 17:19			17:24 ~ 17:32	17:37	17:47 ~ 17:57	0:08:50	18:02	18:07
41	秋田市立秋田東中学校・OG合唱団	秋田	16:59	17:04		17:09 ~ 17:29		17:34 ~ 17:42	17:47	17:57 ~ 18:05	0:06:30	18:10	18:15
休憩(50分) (全体合唱練習)										18:05 ~ 18:55			
部門表彰式(40分)										18:55 ~ 19:35			