

音楽堂駐車場

マスコミ(7台)

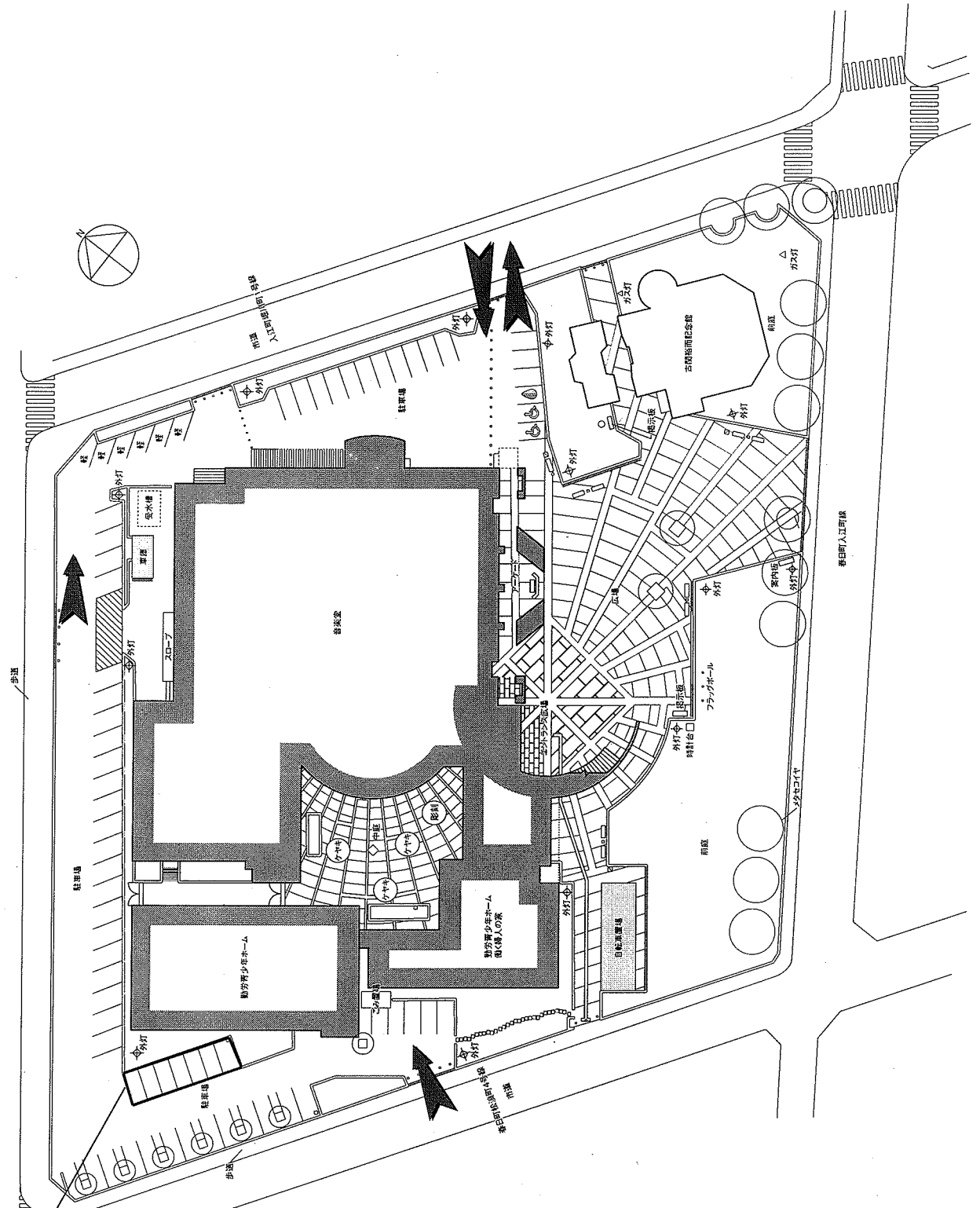

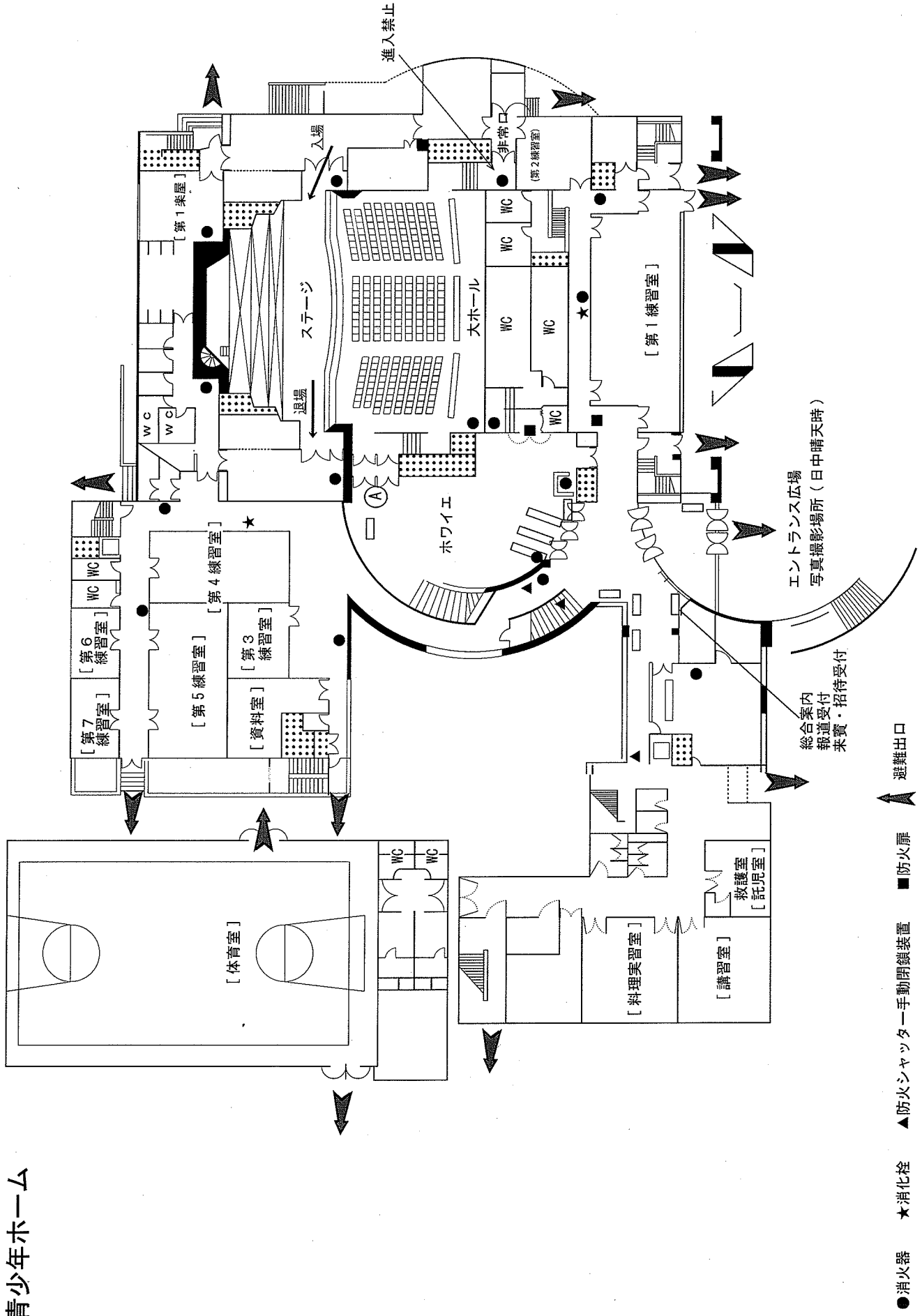

音楽堂 2階

働く婦人の家
勤労青少年ホーム
2階

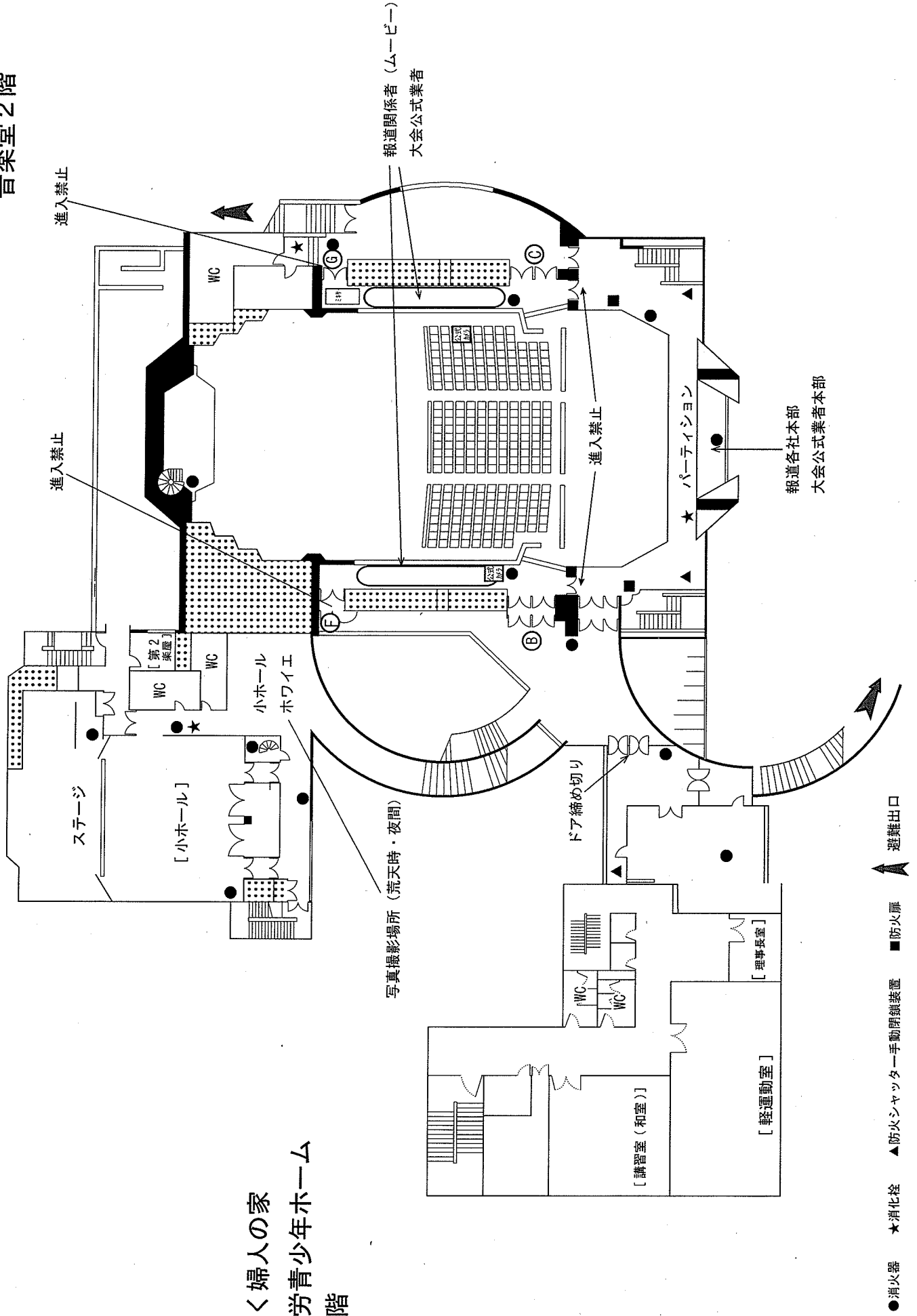

音楽堂 3階

働く婦人の家
勤労青少年ホーム
3階

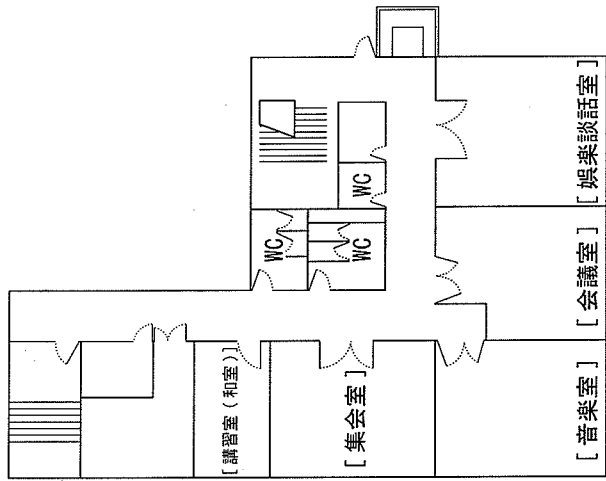
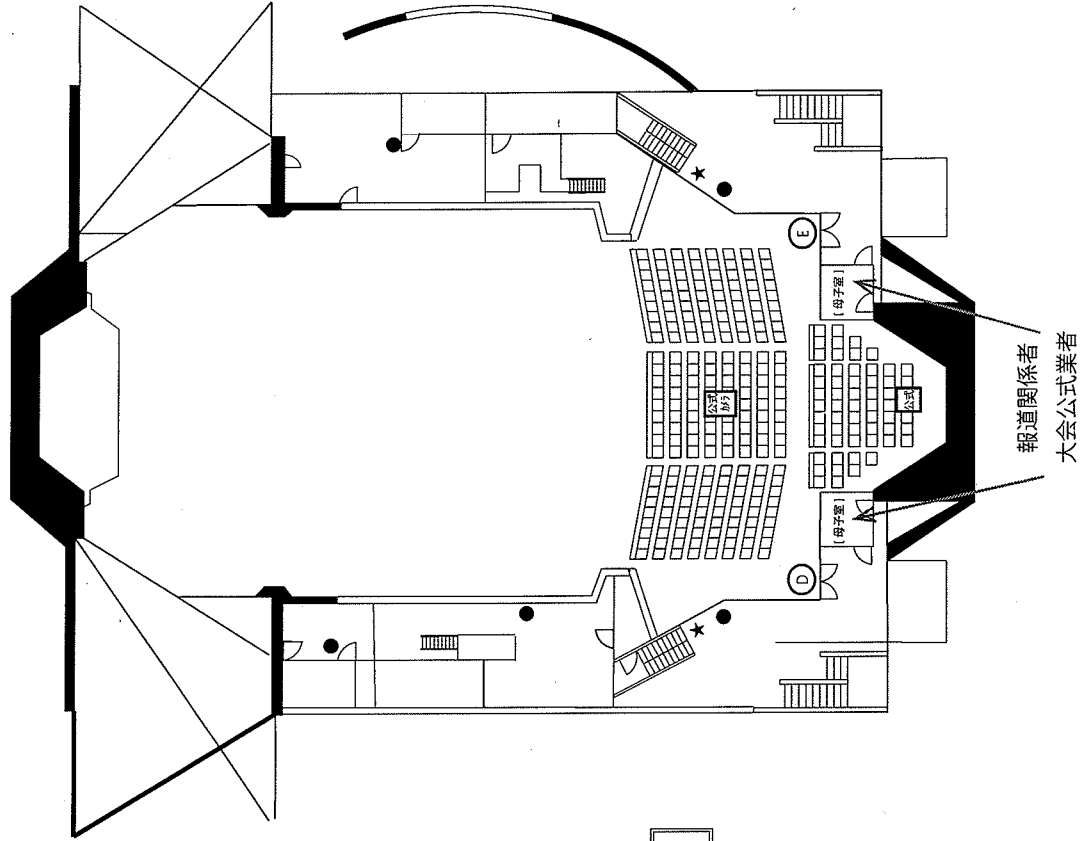

- 消火器
- ★ 消火栓
- ▲ 防火シャッター
- ▲ 自動閉鎖装置
- 防火扉
- ▲ 避難出口

【第7回声楽アンサンブルコンテスト全国大会タイムスケジュール 高等学校部門】 3月20日(木)

○ 開場9時30分 開演10時00分 ※演奏開始時間は目安です。進行状況によって若干前後しますので、ご了承ください。

出演順	団体名	都道府県名	受付	集合	第1練習室	第4練習室	第5練習室	最終リハーサル	袖	ステージ本番	演奏時間	写真	解散
					20分	20分	20分	8分					
オープニング(5分)										10:00 ~ 10:05			
1	福島県立福島明成高等学校	福島	9:07	9:12	9:17 ~ 9:37			9:42 ~ 9:50	9:55	10:05 ~ 10:14	0:08:40	10:19	10:24
2	福島県立湯本高等学校合唱部	福島	9:16	9:21		9:26 ~ 9:46		9:51 ~ 9:59	10:04	10:14 ~ 10:21	0:06:00	10:26	10:31
3	熊本県立玉名高等学校・附属中学校音楽部 たまなっ子14	熊本	9:24	9:29			9:34 ~ 9:54	9:59 ~ 10:07	10:12	10:21 ~ 10:30	0:08:05	10:35	10:40
4	滋賀県立膳所高等学校音楽班合唱部	滋賀	9:32	9:37	9:42 ~ 10:02			10:07 ~ 10:15	10:20	10:30 ~ 10:41	0:09:46	10:46	10:51
5	大阪信愛女学院高等学校合唱部	大阪	9:43	9:48		9:53 ~ 10:13		10:18 ~ 10:26	10:31	10:41 ~ 10:51	0:09:15	10:56	11:01
6	岩手県立盛岡第四高等学校音楽部	岩手	9:53	9:58			10:03 ~ 10:23	10:28 ~ 10:36	10:41	10:51 ~ 11:00	0:08:00	11:05	11:10
7	福島県立安積黎明高等学校合唱団	福島	10:02	10:07	10:12 ~ 10:32			10:37 ~ 10:45	10:50	11:00 ~ 11:09	0:07:20	11:14	11:19
8	奈良県立欽傍高等学校音楽部	奈良	10:11	10:16		10:21 ~ 10:41		10:46 ~ 10:54	10:59	11:09 ~ 11:18	0:08:18	11:23	11:28
休憩(15分)										11:18 ~ 11:33			
9	三重県立津高等学校音楽部	三重	10:35	10:40			10:45 ~ 11:05	11:10 ~ 11:18	11:23	11:33 ~ 11:42	0:07:55	11:47	11:52
10	福島県立郡山東高等学校女声合唱団	福島	10:44	10:49	10:54 ~ 11:14			11:19 ~ 11:27	11:32	11:42 ~ 11:52	0:09:05	11:57	12:02
11	岡山県立岡山城東高等学校合唱部	岡山	10:54	10:59		11:04 ~ 11:24		11:29 ~ 11:37	11:42	11:52 ~ 12:02	0:09:00	12:07	12:12
12	北海道旭川高等学校音楽部	北海道	11:04	11:09			11:14 ~ 11:34	11:39 ~ 11:47	11:52	12:02 ~ 12:10	0:06:30	12:15	12:20
13	岐阜県立大垣北高等学校音楽部	岐阜	11:12	11:17	11:22 ~ 11:42			11:47 ~ 11:55	12:00	12:10 ~ 12:21	0:09:30	12:26	12:31
14	日本女子大学附属高等学校コーラスクラブ	神奈川	11:23	11:28		11:33 ~ 11:53		11:58 ~ 12:06	12:11	12:21 ~ 12:31	0:09:15	12:36	12:41
15	清教学園高等学校合唱部	大阪	11:33	11:38			11:43 ~ 12:03	12:08 ~ 12:16	12:21	12:31 ~ 12:41	0:08:50	12:46	12:51
16	愛媛県立新居浜西高等学校合唱部一翠樟一	愛媛	11:43	11:48	11:53 ~ 12:13			12:18 ~ 12:26	12:31	12:41 ~ 12:51	0:08:50	12:56	13:01
昼食休憩(50分)										12:51 ~ 13:41			
17	聖霊女子短期大学付属高等学校合唱部	秋田	12:42	12:47		12:52 ~ 13:12		13:17 ~ 13:25	13:30	13:41 ~ 13:46	0:04:20	13:51	13:56
18	愛知高等学校女声合唱団	愛知	12:50	12:55			13:00 ~ 13:20	13:25 ~ 13:33	13:38	13:46 ~ 13:56	0:09:00	14:01	14:06
19	郡山女子大学附属高等学校音楽部	福島	12:58	13:03	13:08 ~ 13:28			13:33 ~ 13:41	13:46	13:56 ~ 14:06	0:09:00	14:11	14:16
20	山梨県立市川高等学校音楽部	山梨	13:08	13:13		13:18 ~ 13:38		13:43 ~ 13:51	13:56	14:06 ~ 14:14	0:07:10	14:19	14:24
21	星稜高等学校合唱部	石川	13:16	13:21			13:26 ~ 13:46	13:51 ~ 13:59	14:04	14:14 ~ 14:22	0:06:30	14:27	14:32
22	聖ウルスラ学院英智中学高等学校合唱部	宮城	13:24	13:29	13:34 ~ 13:54			13:59 ~ 14:07	14:12	14:22 ~ 14:30	0:07:40	14:35	14:40
23	土佐女子高等学校コーラス部	高知	13:32	13:37		13:42 ~ 14:02		14:07 ~ 14:15	14:20	14:30 ~ 14:37	0:05:15	14:42	14:47
24	香川県立坂出高等学校合唱部	香川	13:40	13:45			13:50 ~ 14:10	14:15 ~ 14:23	14:28	14:37 ~ 14:46	0:08:30	14:51	14:56
休憩(15分)										14:46 ~ 15:01			
25	和歌山県立向陽中・高等学校合唱部	和歌山	14:03	14:08	14:13 ~ 14:33			14:38 ~ 14:46	14:51	15:01 ~ 15:10	0:08:00	15:15	15:20
26	仁愛女子高等学校コーラス部	福井	14:12	14:17		14:22 ~ 14:42		14:47 ~ 14:55	15:00	15:10 ~ 15:20	0:09:00	15:25	15:30
27	福島県立福島高等学校合唱団	福島	14:22	14:27			14:32 ~ 14:52	14:57 ~ 15:05	15:10	15:20 ~ 15:31	0:09:26	15:36	15:41
28	長野県小諸高等学校音楽部	長野	14:30	14:35	14:40 ~ 15:00			15:05 ~ 15:13	15:18	15:31 ~ 15:37	0:05:10	15:42	15:47
29	宮城県仙台二華高等学校音楽部 すみれ	宮城	14:38	14:43		14:48 ~ 15:08		15:13 ~ 15:21	15:26	15:37 ~ 15:42	0:04:20	15:47	15:52
30	山形県立鶴岡北高等学校音楽部	山形	14:46	14:51			14:56 ~ 15:16	15:21 ~ 15:29	15:34	15:42 ~ 15:54	0:09:30	15:59	16:04
31	静岡県立韮山高等学校音楽部	静岡	14:56	15:01	15:06 ~ 15:26			15:31 ~ 15:39	15:44	15:54 ~ 16:01	0:06:00	16:06	16:11
32	沖縄県立向陽高等学校合唱部	沖縄	15:04	15:09		15:14 ~ 15:34		15:39 ~ 15:47	15:52	16:01 ~ 16:10	0:08:15	16:15	16:20
休憩(15分)										16:10 ~ 16:25			
33	福島県立川俣高等学校音楽部合唱団	福島	15:27	15:32			15:37 ~ 15:57	16:02 ~ 16:10	16:15	16:25 ~ 16:36	0:08:40	16:41	16:46
34	埼玉県立浦和第一女子高等学校音楽部	埼玉	15:38	15:43	15:48 ~ 16:08			16:13 ~ 16:21	16:26	16:36 ~ 16:45	0:08:19	16:50	16:55
35	福島県立郡山高等学校合唱団	福島	15:47	15:52		15:57 ~ 16:17		16:22 ~ 16:30	16:35	16:45 ~ 16:56	0:09:50	17:01	17:06
36	福島県立福島東高等学校合唱団	福島	15:58	16:03			16:08 ~ 16:28	16:33 ~ 16:41	16:46	16:56 ~ 17:04	0:06:00	17:09	17:14
37	宮城県塩釜高等学校合唱部	宮城	16:06	16:11	16:16 ~ 16:36			16:41 ~ 16:49	16:54	17:04 ~ 17:13	0:08:00	17:18	17:23
38	鹿児島市立鹿児島女子高等学校音楽部“南響娘”	鹿児島	16:15	16:20		16:25 ~ 16:45		16:50 ~ 16:58	17:03	17:13 ~ 17:22	0:08:10	17:27	17:32
39	青森県立八戸東高等学校音楽部	青森	16:24	16:29			16:34 ~ 16:54	16:59 ~ 17:07	17:12	17:22 ~ 17:32	0:09:15	17:37	17:42
40	宮崎県立妻高等学校女声合唱団	宮崎	16:34	16:39	16:44 ~ 17:04			17:09 ~ 17:17	17:22	17:32 ~ 17:43	0:09:40	17:48	17:53
41	岩手県立盛岡第三高等学校音楽部	岩手	16:45	16:50		16:55 ~ 17:15		17:20 ~ 17:28	17:33	17:43 ~ 17:52	0:08:10	17:57	18:02
休憩(15分)										17:52 ~ 18:07			
全体合唱練習(20分)										18:07 ~ 18:27			
休憩(15分)・出演団体代表者表彰式集合										18:27 ~ 18:42			
表彰式(40分)										18:42 ~ 19:22			
※ホール見学(中学校部門に出演する団体)(30分)													

※「受付」の5分後に「集合」となります。御出演の皆様は「受付」前に着替えを済ませて下さい。

【第7回声楽アンサンブルコンテスト全国大会タイムスケジュール 中学校部門】 3月21日(金)

○ 開場9時30分 開演10時00分 ※演奏開始時間は目安です。進行状況によって若干前後しますので、ご了承ください。

出演順	団体名	都道府県	受付	集合	第1練習室	第4練習室	第5練習室	最終リハーサル	袖	ステージ本番	演奏時間	写真	解散
					20分	20分	20分	8分					
オープニング(5分)										10:00 ~ 10:05			
1	八千代松陰中学校合唱部	千葉	9:07	9:12	9:17 ~ 9:37			9:42 ~ 9:50	9:55	10:05 ~ 10:15	0:08:40	10:20	10:25
2	岸和田市立桜台中学校合唱部	大阪	9:17	9:22		9:27 ~ 9:47		9:52 ~ 10:00	10:05	10:15 ~ 10:26	0:10:00	10:31	10:36
3	丸亀市立東・西・南中学校合同アンサンブル	香川	9:28	9:33			9:38 ~ 9:58	10:03 ~ 10:11	10:16	10:26 ~ 10:36	0:08:50	10:41	10:46
4	春日部市立武里中学校合唱部	埼玉	9:38	9:43	9:48 ~ 10:08			10:13 ~ 10:21	10:26	10:36 ~ 10:47	0:08:45	10:52	10:57
5	会津若松市立第四中学校合唱部	福島	9:49	9:54		9:59 ~ 10:19		10:24 ~ 10:32	10:37	10:47 ~ 10:56	0:07:30	11:01	11:06
6	鶴岡市立鶴岡第三中学校合唱部	山形	9:58	10:03			10:08 ~ 10:28	10:33 ~ 10:41	10:46	10:56 ~ 11:05	0:07:20	11:10	11:15
7	土佐女子中学校コーラス部	高知	10:07	10:12	10:17 ~ 10:37			10:42 ~ 10:50	10:55	11:05 ~ 11:13	0:07:20	11:18	11:23
8	高梁市立高梁中学校合唱部	岡山	10:15	10:20		10:25 ~ 10:45		10:50 ~ 10:58	11:03	11:13 ~ 11:22	0:07:30	11:27	11:32
休憩(15分)										11:22 ~ 11:37			
9	信州大学教育学部附属長野中学校合唱部	長野	10:39	10:44			10:49 ~ 11:09	11:14 ~ 11:22	11:27	11:37 ~ 11:47	0:07:40	11:52	11:57
10	清泉女学院中学音楽部	神奈川	10:49	10:54	10:59 ~ 11:19			11:24 ~ 11:32	11:37	11:47 ~ 11:58	0:09:50	12:03	12:08
11	鶴岡市立鶴岡第一中学校	山形	11:00	11:05		11:10 ~ 11:30		11:35 ~ 11:43	11:48	11:58 ~ 12:05	0:06:00	12:10	12:15
12	専修大学松戸中学校合唱部	千葉	11:08	11:13			11:18 ~ 11:38	11:43 ~ 11:51	11:56	12:05 ~ 12:12	0:06:20	12:17	12:22
13	会津若松市立一箕中学校	福島	11:16	11:21	11:26 ~ 11:46			11:51 ~ 11:59	12:04	12:12 ~ 12:22	0:08:30	12:27	12:32
14	聖霊中学校聖歌隊	愛知	11:24	11:29		11:34 ~ 11:54		11:59 ~ 12:07	12:12	12:22 ~ 12:32	0:09:10	12:37	12:42
15	郡山市立郡山第七中学校合唱部	福島	11:34	11:39			11:44 ~ 12:04	12:09 ~ 12:17	12:22	12:32 ~ 12:40	0:07:00	12:45	12:50
16	山鹿市立山鹿中学校合唱部	熊本	11:42	11:47	11:52 ~ 12:12			12:17 ~ 12:25	12:30	12:40 ~ 12:50	0:08:40	12:55	13:00
昼食休憩(50分)										12:50 ~ 13:40			
17	ふじみ野市立大井中学校音楽部	埼玉	12:42	12:47		12:52 ~ 13:12		13:17 ~ 13:25	13:30	13:40 ~ 13:50	0:09:30	13:55	14:00
18	広陵町立広陵中学校コーラス部	奈良	12:52	12:57			13:02 ~ 13:22	13:27 ~ 13:35	13:40	13:50 ~ 13:58	0:07:00	14:03	14:08
19	八戸市立根城中学校	青森	13:00	13:05	13:10 ~ 13:30			13:35 ~ 13:43	13:48	13:58 ~ 14:07	0:08:00	14:12	14:17
20	郡山市立安積中学校合唱部	福島	13:09	13:14		13:19 ~ 13:39		13:44 ~ 13:52	13:57	14:07 ~ 14:18	0:09:45	14:23	14:28
21	矢巾町立矢巾北中学校	岩手	13:20	13:25			13:30 ~ 13:50	13:55 ~ 14:03	14:08	14:18 ~ 14:29	0:09:55	14:34	14:39
22	大垣市立興文中学校合唱部	岐阜	13:30	13:35	13:40 ~ 14:00			14:05 ~ 14:13	14:18	14:29 ~ 14:35	0:05:22	14:40	14:45
23	郡山市立郡山第六中学校合唱部	福島	13:38	13:43		13:48 ~ 14:08		14:13 ~ 14:21	14:26	14:35 ~ 14:45	0:08:00	14:50	14:55
24	郡山市立郡山第二中学校	福島	13:47	13:52			13:57 ~ 14:17	14:22 ~ 14:30	14:35	14:45 ~ 14:57	0:09:20	15:02	15:07
休憩(15分)										14:57 ~ 15:12			
25	白山市立松任中学校合唱部	石川	14:12	14:17	14:22 ~ 14:42			14:47 ~ 14:55	15:00	15:12 ~ 15:22	0:08:00	15:27	15:32
26	西条市立西条北中学校合唱部	愛媛	14:21	14:26		14:31 ~ 14:51		14:56 ~ 15:04	15:09	15:22 ~ 15:31	0:07:10	15:36	15:41
27	宮城県仙台二華中学校 湖輝梶子	宮城	14:29	14:34			14:39 ~ 14:59	15:04 ~ 15:12	15:17	15:31 ~ 15:37	0:05:30	15:42	15:47
28	宮崎大学教育文化学部附属中学校合唱部	宮崎	14:37	14:42	14:47 ~ 15:07			15:12 ~ 15:20	15:25	15:37 ~ 15:41	0:03:20	15:46	15:51
29	郡山市立郡山第五中学校合唱部	福島	14:45	14:50		14:55 ~ 15:15		15:20 ~ 15:28	15:33	15:41 ~ 15:54	0:09:50	15:59	16:04
30	福井市明道中学校合唱部	福井	14:56	15:01			15:06 ~ 15:26	15:31 ~ 15:39	15:44	15:54 ~ 16:04	0:08:15	16:09	16:14
31	福島市立福島第一中学校合唱部	福島	15:06	15:11	15:16 ~ 15:36			15:41 ~ 15:49	15:54	16:04 ~ 16:14	0:08:00	16:19	16:24
32	青森市立沖館中学校合唱部	青森	15:16	15:21		15:26 ~ 15:46		15:51 ~ 15:59	16:04	16:14 ~ 16:21	0:06:10	16:26	16:31
休憩(15分)										16:21 ~ 16:36			
33	大分市立判田中学校合唱部2年生	大分	15:37	15:42			15:47 ~ 16:07	16:12 ~ 16:20	16:25	16:36 ~ 16:44	0:06:00	16:49	16:54
34	秋田大学教育文化学部附属中学校合唱部	秋田	15:45	15:50	15:55 ~ 16:15			16:20 ~ 16:28	16:33	16:44 ~ 16:51	0:06:30	16:56	17:01
35	仙台市立第一中学校	宮城	15:53	15:58		16:03 ~ 16:23		16:28 ~ 16:36	16:41	16:51 ~ 16:58	0:06:00	17:03	17:08
36	山梨学院大学附属中学校合唱部	山梨	16:01	16:06			16:11 ~ 16:31	16:36 ~ 16:44	16:49	16:58 ~ 17:08	0:08:30	17:13	17:18
37	那覇市立小禄中学校吹奏楽・合唱部	沖縄	16:10	16:15	16:20 ~ 16:40			16:45 ~ 16:53	16:58	17:08 ~ 17:16	0:07:45	17:21	17:26
38	伊勢市立五十鈴中学校合唱部	三重	16:18	16:23		16:28 ~ 16:48		16:53 ~ 17:01	17:06	17:16 ~ 17:24	0:07:00	17:29	17:34
39	清教学園中学校合唱部	大阪	16:26	16:31			16:36 ~ 16:56	17:01 ~ 17:09	17:14	17:24 ~ 17:35	0:09:30	17:40	17:45
40	鹿児島市立鹿児島玉龍中学校合唱部	鹿児島	16:37	16:42	16:47 ~ 17:07			17:12 ~ 17:20	17:25	17:35 ~ 17:44	0:08:30	17:49	17:54
41	松戸市立第一中学校合唱部	千葉	16:46	16:51		16:56 ~ 17:16		17:21 ~ 17:29	17:34	17:44 ~ 17:53	0:07:45	17:58	18:03
休憩(15分)										17:53 ~ 18:08			
全体合唱練習(20分)										18:08 ~ 18:28			
休憩(15分)・出演団体代表者表彰式集合										18:28 ~ 18:43			
表彰式(40分)										18:43 ~ 19:23			
※ホール見学(一般部門に出演する団体)(30分)													

※「受付」の5分後に「集合」となります。御出演の皆様は「受付」前に着替えを済ませて下さい。

【第7回声楽アンサンブルコンテスト全国大会タイムスケジュール 一般部門】 3月22日(土)

○ 開場9時30分 開演10時00分 ※演奏開始時間は目安です。進行状況によって若干前後しますので、ご了承ください。

出演順	団体名	都道府県名	受付	集合	第1練習室	第4練習室	第5練習室	最終リハーサル	袖	ステージ本番	演奏時間	写真	解散
					20分	20分	20分	8分					
オープニング(5分)										10:00 ~ 10:05			
大学職場一般グループ													
1	合唱団Clair	宮城	9:07	9:12	9:17 ~ 9:37			9:42 ~ 9:50	9:55	10:05 ~ 10:13	0:07:50	10:18	10:23
2	アンサンブル フェリーチェ	山梨	9:15	9:20		9:25 ~ 9:45		9:50 ~ 9:58	10:03	10:13 ~ 10:23	0:08:40	10:28	10:33
3	合唱団「櫻」	福島	9:25	9:30			9:35 ~ 9:55	10:00 ~ 10:08	10:13	10:23 ~ 10:33	0:09:00	10:38	10:43
4	岐阜大学コーラスクラブ	岐阜	9:35	9:40	9:45 ~ 10:05			10:10 ~ 10:18	10:23	10:33 ~ 10:41	0:07:00	10:46	10:51
5	ル・シエンヌ	奈良	9:43	9:48		9:53 ~ 10:13		10:18 ~ 10:26	10:31	10:41 ~ 10:52	0:09:40	10:57	11:02
6	Coro Piace	岡山	9:54	9:59			10:04 ~ 10:24	10:29 ~ 10:37	10:42	10:52 ~ 11:01	0:08:20	11:06	11:11
7	twinkle☆	鹿児島	10:03	10:08	10:13 ~ 10:33			10:38 ~ 10:46	10:51	11:01 ~ 11:12	0:09:50	11:17	11:22
8	貝掛混声合唱団	大阪	10:14	10:19		10:24 ~ 10:44		10:49 ~ 10:57	11:02	11:12 ~ 11:22	0:09:00	11:27	11:32
休憩(15分)										11:22 ~ 11:37			
9	鶴岡五中OG合唱団	山形	10:38	10:43			10:48 ~ 11:08	11:13 ~ 11:21	11:26	11:37 ~ 11:42	0:04:30	11:47	11:52
10	ヴォア・ブルー	静岡	10:46	10:51	10:56 ~ 11:16			11:21 ~ 11:29	11:34	11:42 ~ 11:52	0:08:20	11:57	12:02
11	Utabonne	埼玉	10:55	11:00		11:05 ~ 11:25		11:30 ~ 11:38	11:43	11:52 ~ 12:02	0:09:45	12:07	12:12
12	雫	広島	11:04	11:09			11:14 ~ 11:34	11:39 ~ 11:47	11:52	12:02 ~ 12:13	0:09:45	12:18	12:23
13	MUNTINLUPA VOCAL ENSEMBLE	フィリピン	11:15	11:20	11:25 ~ 11:45			11:50 ~ 11:58	12:03	12:13 ~ 12:22	0:08:17	12:27	12:32
14	KILYAWAN MALE CHOIR	フィリピン	11:24	11:29		11:34 ~ 11:54		11:59 ~ 12:07	12:12	12:22 ~ 12:31	0:08:00	12:36	12:41
15	Vocal Ensemble Enchante	愛媛	11:33	11:38			11:43 ~ 12:03	12:08 ~ 12:16	12:21	12:31 ~ 12:41	0:08:30	12:46	12:51
16	合唱団Speranza	熊本	11:43	11:48	11:53 ~ 12:13			12:18 ~ 12:26	12:31	12:41 ~ 12:50	0:08:00	12:55	13:00
昼食休憩(50分)										12:50 ~ 13:40			
17	F.M.C.混声合唱団	福島	12:42	12:47		12:52 ~ 13:12		13:17 ~ 13:25	13:30	13:40 ~ 13:49	0:07:50	13:54	13:59
18	Koris Bumbieri	千葉	12:51	12:56			13:01 ~ 13:21	13:26 ~ 13:34	13:39	13:49 ~ 13:58	0:08:30	14:03	14:08
19	VOICES OF THE SOUTH CHILDREN'S CHOIR(VSCO)	フィリピン	13:00	13:05	13:10 ~ 13:30			13:35 ~ 13:43	13:48	13:58 ~ 14:10	0:09:22	14:15	14:20
20	高知ファミリーコーラス	高知	13:12	13:17		13:22 ~ 13:42		13:47 ~ 13:55	14:00	14:10 ~ 14:18	0:07:40	14:23	14:28
21	一関『小』市民合唱団	岩手	13:20	13:25			13:30 ~ 13:50	13:55 ~ 14:03	14:08	14:18 ~ 14:29	0:09:30	14:34	14:39
22	Chor OBANDES	東京	13:31	13:36	13:41 ~ 14:01			14:06 ~ 14:14	14:19	14:29 ~ 14:39	0:09:00	14:44	14:49
23	福島室内合唱団	福島	13:41	13:46		13:51 ~ 14:11		14:16 ~ 14:24	14:29	14:39 ~ 14:51	0:09:50	14:56	15:01
24	Harvest Choir	秋田	13:53	13:58			14:03 ~ 14:23	14:28 ~ 14:36	14:41	14:51 ~ 15:01	0:09:45	15:06	15:11
休憩(15分)										15:01 ~ 15:16			
25	合唱団Apio	青森	14:18	14:23	14:28 ~ 14:48			14:53 ~ 15:01	15:06	15:16 ~ 15:27	0:09:10	15:32	15:37
26	Ensemble WITH	長野	14:29	14:34		14:39 ~ 14:59		15:04 ~ 15:12	15:17	15:27 ~ 15:36	0:08:10	15:41	15:46
27	Bricolage	宮城	14:38	14:43			14:48 ~ 15:08	15:13 ~ 15:21	15:26	15:36 ~ 15:46	0:09:00	15:51	15:56
28	合唱団「翠」	東京	14:48	14:53	14:58 ~ 15:18			15:23 ~ 15:31	15:36	15:46 ~ 15:55	0:07:40	16:00	16:05
29	合唱団amore	埼玉	14:57	15:02		15:07 ~ 15:27		15:32 ~ 15:40	15:45	15:55 ~ 16:06	0:09:55	16:11	16:16
小学校・ジュニアグループ													
30	ジュニア&ユースコーラス"Raw-Ore" ミヨリアーモ・ドゥ・ブリヤン	宮城	15:06	15:11			15:16 ~ 15:36	15:41 ~ 15:49	15:54	16:06 ~ 16:15	0:07:50	16:20	16:25
31	宮崎市立小松台小学校合唱部	宮崎	15:14	15:19	15:24 ~ 15:44			15:49 ~ 15:57	16:02	16:15 ~ 16:20	0:03:40	16:25	16:30
32	Smile♪	福井	15:23	15:28		15:33 ~ 15:53		15:58 ~ 16:06	16:11	16:20 ~ 16:30	0:08:50	16:35	16:40
休憩(15分)										16:30 ~ 16:45			
33	小松市立苗代小学校合唱団	石川	15:47	15:52			15:57 ~ 16:17	16:22 ~ 16:30	16:35	16:45 ~ 16:56	0:09:00	17:01	17:06
34	郡山市立薫小学校	福島	15:57	16:02	16:07 ~ 16:27			16:32 ~ 16:40	16:45	16:56 ~ 17:02	0:03:53	17:07	17:12
35	ジュニアコーラス フェアリーズ	千葉	16:05	16:10		16:15 ~ 16:35		16:40 ~ 16:48	16:53	17:02 ~ 17:11	0:07:55	17:16	17:21
36	青森市立戸山西小学校A	青森	16:13	16:18			16:23 ~ 16:43	16:48 ~ 16:56	17:01	17:11 ~ 17:21	0:08:15	17:26	17:31
37	糸満市立西崎小学校合唱部 詩(ボエム)	沖縄	16:23	16:28	16:33 ~ 16:53			16:58 ~ 17:06	17:11	17:21 ~ 17:29	0:07:35	17:34	17:39
38	佐倉ジュニア合唱団	千葉	16:31	16:36		16:41 ~ 17:01		17:06 ~ 17:14	17:19	17:29 ~ 17:37	0:06:45	17:42	17:47
39	那覇市立古蔵小学校音楽部	沖縄	16:39	16:44			16:49 ~ 17:09	17:14 ~ 17:22	17:27	17:37 ~ 17:48	0:08:35	17:53	17:58
40	仙台市立金剛沢小学校 OIA ♯ 14	宮城	16:50	16:55	17:00 ~ 17:20			17:25 ~ 17:33	17:38	17:48 ~ 17:57	0:07:50	18:02	18:07
休憩(15分)										17:57 ~ 18:12			
全体合唱練習(20分)										18:12	18:32		
休憩(15分)・出演団体代表者表彰式集合										18:32 ~ 18:47			
表彰式(40分)										18:47 ~ 19:27			
※本選出場団体等受付										表彰式終了15分後			

※「受付」の5分後に「集合」となります。御出演の皆様は「受付」前に着替えを済ませて下さい。